



BoisLim
L'interprofession FORÊT-BOIS
LIMOUSIN

VOUS INVITENT
LE MARDI 11 DÉCEMBRE 2018

VISITE DU FUTUR COMPLEXE SPORTIF DE GUÉRET

Focus sur les caractéristiques
et performances du Douglas



© France Douglas

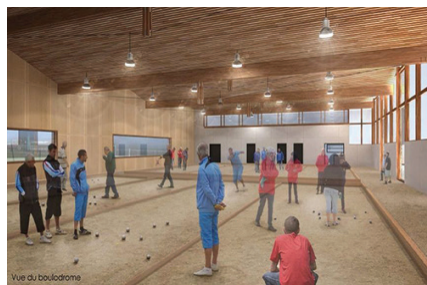
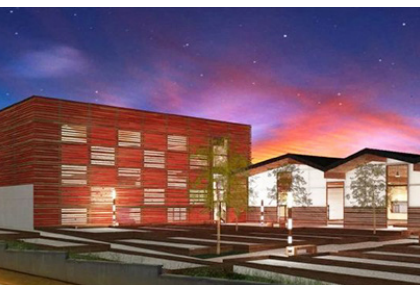

Vue du badminton



Vue de la grande salle

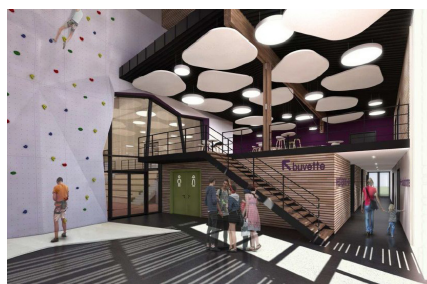

Vue de la grande salle

PROGRAMME

15h45

Visite du chantier du futur complexe sportif de Guéret

Rendez-vous directement rue Jean Bussière à Guéret (Cher-du-Prat) pour la visite du chantier du futur complexe sportif en présence de la maîtrise d'œuvre et d'ouvrage.

Le complexe de 3 500m² comprendra 56 terrains de pétanque dont 8 en intérieur et une salle omnisport pouvant alternativement accueillir terrains de badminton, basketball, handball... Avec 9 m de hauteur sous plafond, il sera adapté aux pratiques sportives actuelles, contrairement aux autres gymnases de la ville, qui ont plus de 30 ans. 280m³ de Douglas lamellé-collé de chez Cosylva sont mis en œuvre dans ce projet dont la livraison est prévue pour avril 2019.

Maîtrise d'ouvrage : Ville de Guéret

Architecte : Spirale 23

16h45

Présentation en salle

Focus sur les enjeux de la filière française de Douglas et sur les possibilités offertes par cette essence dans le domaine de la construction.

Sabrina Pedrono, France Douglas

17h15

Cocktail offert par France Douglas

Pensez à vous équiper !

La visite du chantier nécessitera le port d'équipements de protection individuelle. Pensez à vous munir d'un gilet de sécurité et d'un casque, et à porter des chaussures fermées et confortables. Des équipements seront disponibles sur place en nombre limité.

PLAN D'ACCÈS AU CHANTIER DU COMPLEXE SPORTIF

RDV à 15h45 le mardi 11 décembre

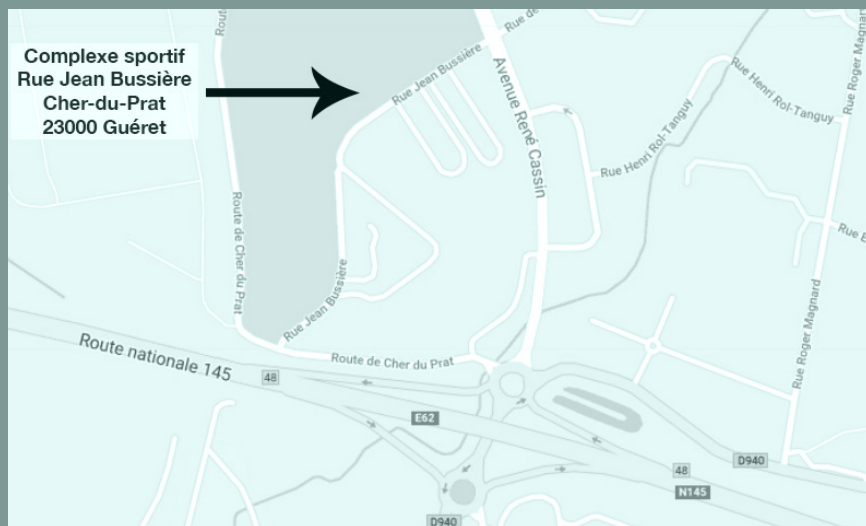

INSCRIPTION GRATUITE AVANT LE 7 DÉCEMBRE

Les personnes sont enregistrées par ordre d'arrivée, à la réception de la fiche d'inscription.

Le nombre de places est limité.

FICHE D'INSCRIPTION • À LA DÉCOUVERTE DU DOUGLAS EN CREUSE

Nom

Adresse

Prénom

Code postal / Ville

Société

Téléphone

Fonction

Signature

E-mail

Inscription à envoyer à :
France Douglas
SAFRAN - 2, avenue G. Guingouin - 87017 Limoges cedex 1
Ou par mail :
contact@france-douglas.com

Pour tous renseignements :
France Douglas : Sabrina Pedrono
06 62 81 15 46 • france-douglas.com
BoisLim : Hugues Petit-Etienne
06 38 11 58 97 • boislim.fr

Avec le soutien de :



Les journées prescription sont cofinancées par l'Union Européenne.
L'Europe s'engage dans le Massif Central avec le fonds européen de développement régional.